4. Efterslægt for Olga Pilgaard (1887-1981), 5G

Opdateret 28 Juni 2009

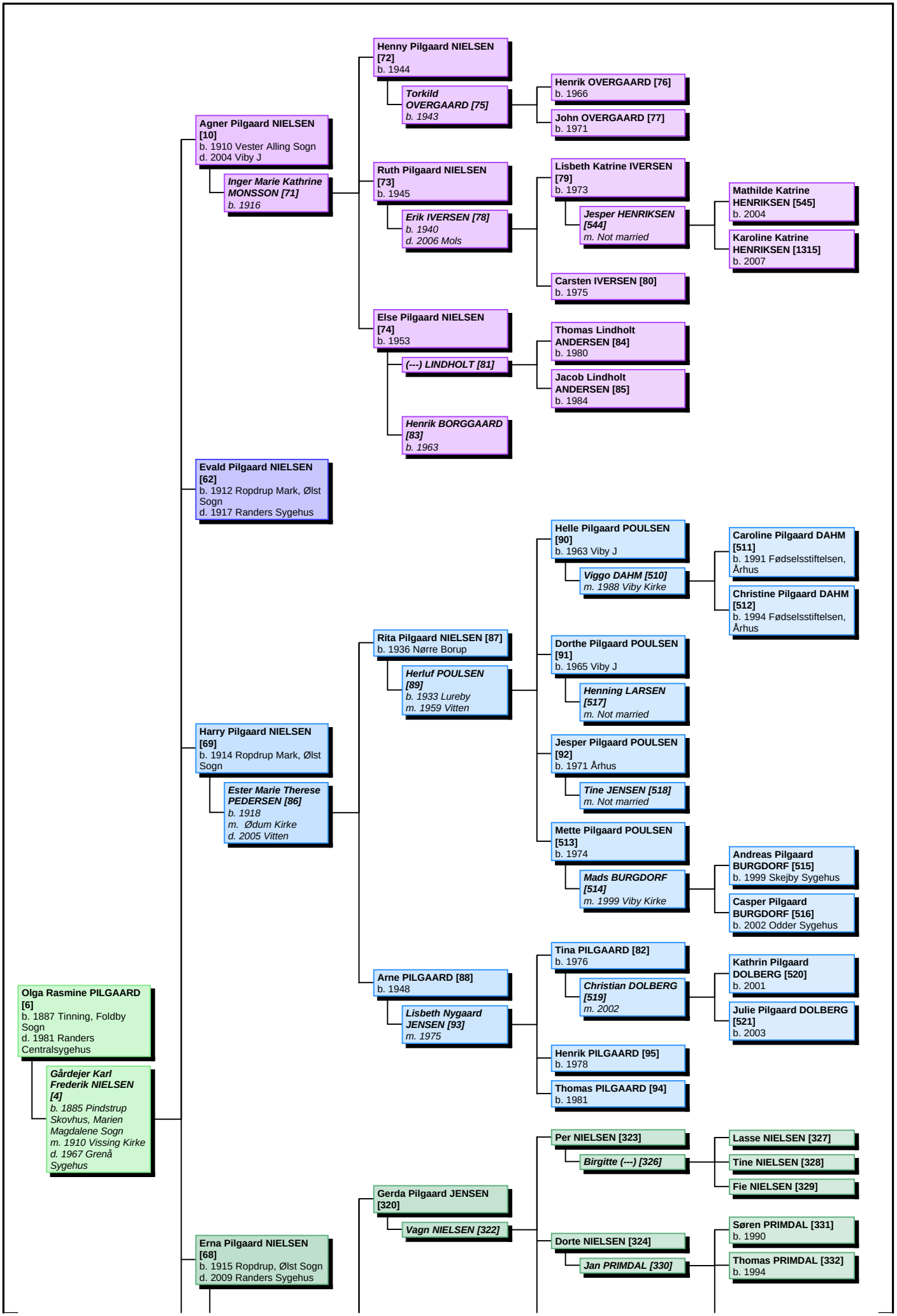

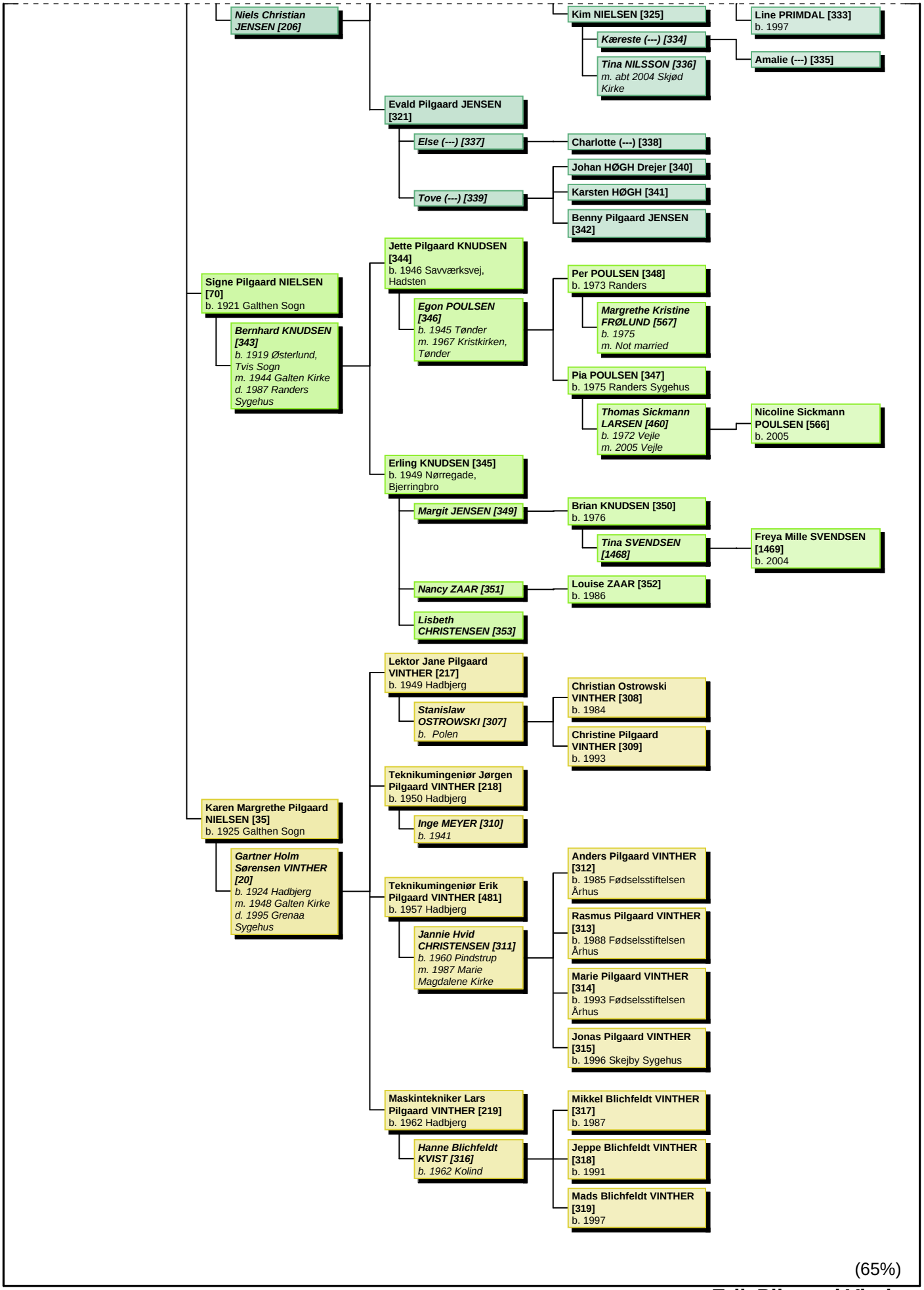
Niels Christian JENSEN [206]
Kim NIELSEN [325]
Line PRIMDAL [333]
b. 1997
Kæreste (---) [334]
Amalie (---) [335]
Tina NILSSON [336]
m. abt 2004 Skjød Kirke
Evald Pilgaard JENSEN [321]
Else (---) [337]
Charlotte (---) [338]
Johan HØGH Drejer [340]
Tove (---) [339]
Karsten HØGH [341]
Benny Pilgaard JENSEN [342]
Jette Pilgaard KNUDSEN [344]
b. 1946 Savværksvej, Hadsten
Per POULSEN [348]
b. 1973 Randers
Signe Pilgaard NIELSEN [70]
b. 1921 Galthen Sogn
Egon POULSEN [346]
b. 1945 Tønder
m. 1967 Kristkirken, Tønder
Margrethe Kristine FRØLUND [567]
b. 1975
m. Not married
Bernhard KNUDSEN [343]
b. 1919 Østerlund, Tvis Sogn
m. 1944 Galten Kirke
d. 1987 Randers Sygehus
Pia POULSEN [347]
b. 1975 Randers Sygehus
Thomas Sickmann LARSEN [460]
b. 1972 Vejle
m. 2005 Vejle
Nicoline Sickmann POULSEN [566]
b. 2005
Erling KNUDSEN [345]
b. 1949 Nørregade, Bjerringbro
Margit JENSEN [349]
Brian KNUDSEN [350]
b. 1976
Tina SVENDSEN [1468]
Freya Mille SVENDSEN [1469]
b. 2004
Nancy ZAAR [351]
Louise ZAAR [352]
b. 1986
Lisbeth CHRISTENSEN [353]
Lektor Jane Pilgaard VINTHER [217]
b. 1949 Hadbjerg
Christian Ostrowski VINTHER [308]
b. 1984
Stanislaw OSTROWSKI [307]
b. Polen
Christine Pilgaard VINTHER [309]
b. 1993
Teknikumingeniør Jørgen Pilgaard VINTHER [218]
b. 1950 Hadbjerg
Karen Margrethe Pilgaard NIELSEN [35]
b. 1925 Galthen Sogn
Inge MEYER [310]
b. 1941
Gartner Holm Sørensen VINTHER [20]
b. 1924 Hadbjerg
m. 1948 Galten Kirke
d. 1995 Grenaa Sygehus
Anders Pilgaard VINTHER [312]
b. 1985 Fødselsstiftelsen Århus
Teknikumingeniør Erik Pilgaard VINTHER [481]
b. 1957 Hadbjerg
Rasmus Pilgaard VINTHER [313]
b. 1988 Fødselsstiftelsen Århus
Jannie Hvid CHRISTENSEN [311]
b. 1960 Pindstrup
m. 1987 Marie Magdalene Kirke
Marie Pilgaard VINTHER [314]
b. 1993 Fødselsstiftelsen Århus
Jonas Pilgaard VINTHER [315]
b. 1996 Skejby Sygehus
Maskintekniker Lars Pilgaard VINTHER [219]
b. 1962 Hadbjerg
Mikkel Blichfeldt VINTHER [317]
b. 1987
Hanne Blichfeldt KVIST [316]
b. 1962 Kolind
Jeppe Blichfeldt VINTHER [318]
b. 1991
Mads Blichfeldt VINTHER [319]
b. 1997

(65%)